ABLAKOK RAKTÁRRÓL

A reluxák felszereléséhez

Kedves Ügyfelünk,

Köszönjük a cégünkbe fektetett bizalmát. A technikai támogatás részeként részletes leírást adunk arról, hogyan kell helyesen eljárni a reluxák beszerelésekor.

Weboldalunkon részletes ▶ **videóútmutatót** és leírást is találhat.

1. lépés

Először készítse elő a szükséges eszközöket, nevezetesen egy **akku csavarhúzót**, **mágneses adaptert az akku csavarhúzóhoz PH2 bittel**, **fogót** és **ceruzát**.

2. lépés

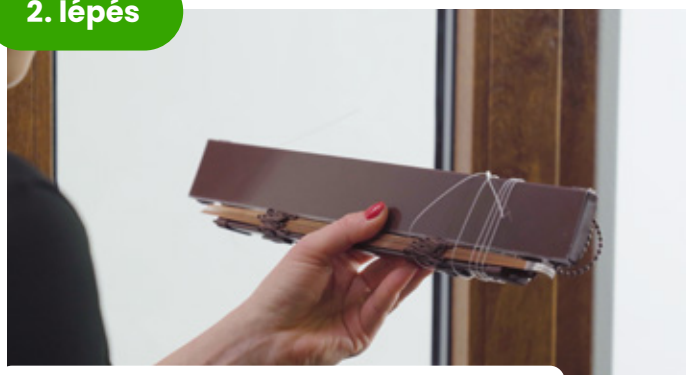

Óvatosan **csomagolja ki a reluxákat**, tekerje le a nejlonokat és távolítsa el a láncvezérlőt.

3. lépés

Távolítsa el a redőnyvédő léct.

4. lépés

Készítse elő a mellékelt csavarokat.

5. lépés

Helyezze középre a reluxát ütközésig a felső üvegezőléchez.

Ha az ablak vagy ajtó **háromrétegű üveggel** van felszerelve, úgy ingyenes távtartó alátéteket biztosítunk Önnek, amelyeket a felső rudak alá kell elhelyezni. Ezen alátétek biztosítják a reluxák problémamentes vezérlését **a háromrétegű üvegnek** köszönhetően kialakult szűkebb térben is.

6. lépés

Spontán **engedje le a léceket**, és ellenőrizze, hogy középen maradjanak.

7. lépés

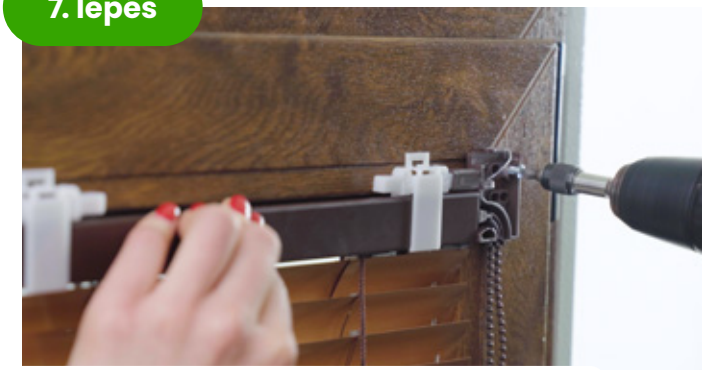

Húzza meg a reluxát mindkét oldalon a mellékelt csavarokkal.

8. lépés

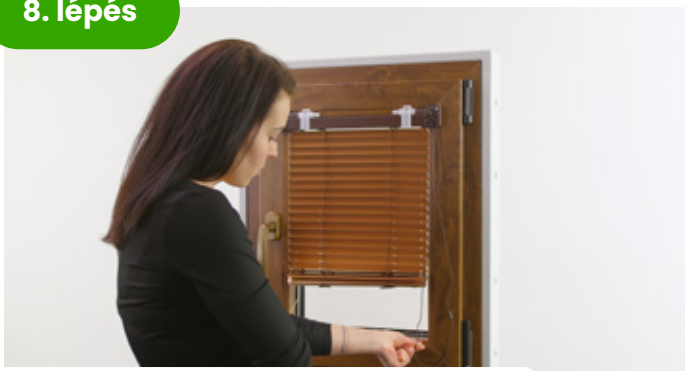

Engedje le a léceket úgy, hogy körülbelül **10 cm-re** legyenek az alsó üvegezőléctől.

9. lépés

Húzza le a szilon fonalat függőlegesen, és ceruzával jelölje meg a tűcsap helyét. Javasoljuk, **hogy a tűcsapot 10-15 mm-re** helyezze el az üvegező léc szélétől. (Háromrétegű üveg esetén kb. 5 mm-re.)

10. lépés

Használja a csavarokat, amellyekkel a reluxát a megjelölt helyekre rögzíti, fúrjon lyukat a tűcsapnak. (2,7mm-es fúrófejjel szintén kivitelezhető)

✱ **Fa ablakokba történő beépítés esetén kövesse a kézikönyv végén található megjegyzést.**

11. lépés

Fűzzön csomót a szilikon fonalon, **majdrövidítse le körülbelül 5 mm-rel a csomó mögött**.

12. lépés

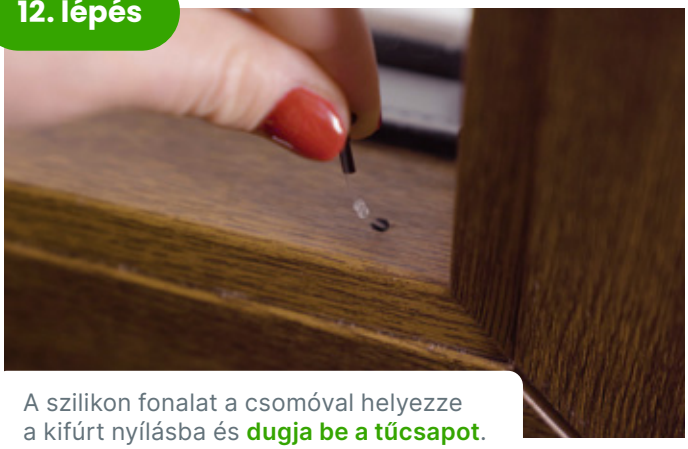

A szilikon fonalat a csomóval helyezze a kifúrt nyílásba és **dugja be a tűcsapot**.

13. lépés

Egyik kezével fogja meg a tűcsapot, a másik kezével pedig húzza meg a **szilikon fonalat**, hogy rögzítse a sínben.

14. lépés

Lösen Sie die Schnur.

15. lépés

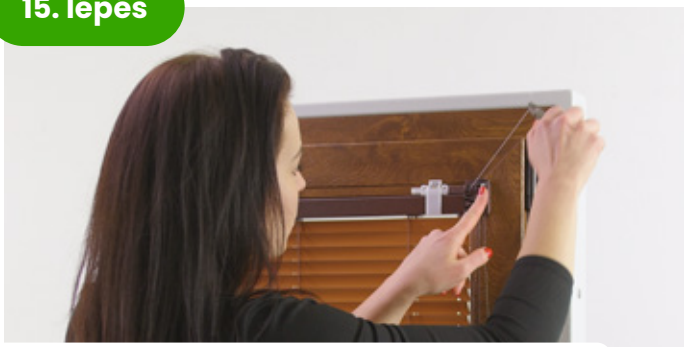

Spannen Sie die Schnur, indem Sie sie mit einer Zange vom Fenster wegziehen. Damit die Schnur die Jalousie gut führt, sollte sie nicht locker sein.

16. lépés

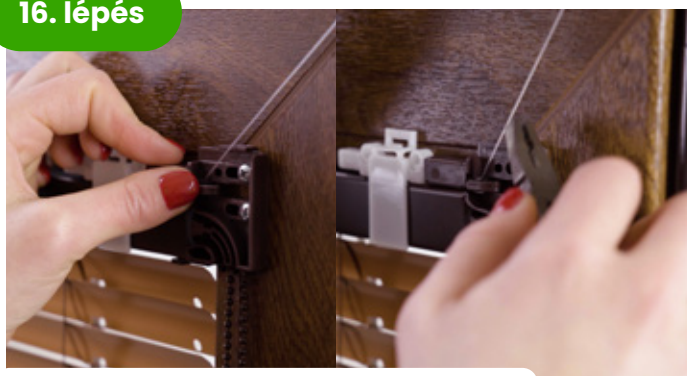

Sichern Sie die Schnur wieder und schneiden Sie deren **überschüssigen Teil ab**.

17. lépés

Ziehen Sie **die Schutzfolie** vom Abdeckblech ab. Setzen Sie das Abdeckblech wieder auf die Jalousie auf.

18. lépés

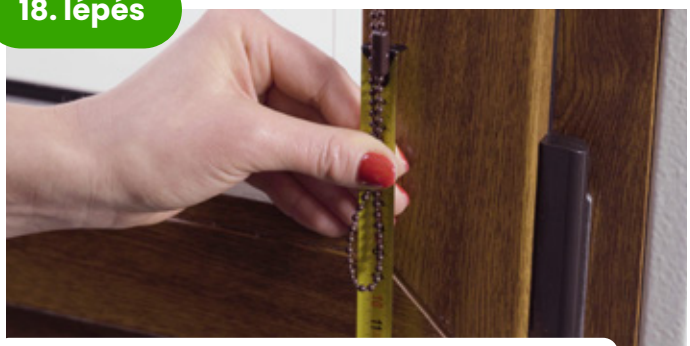

Markieren Sie die Position der Jalousiehalterung. Die Halterung für die Jalousie-Steuerkette wird ungefähr **10 cm von deren Ende** angebracht.

19. lépés

Schrauben Sie **die Halterung** vorsichtig mit kleinen Schrauben an.

20. lépés

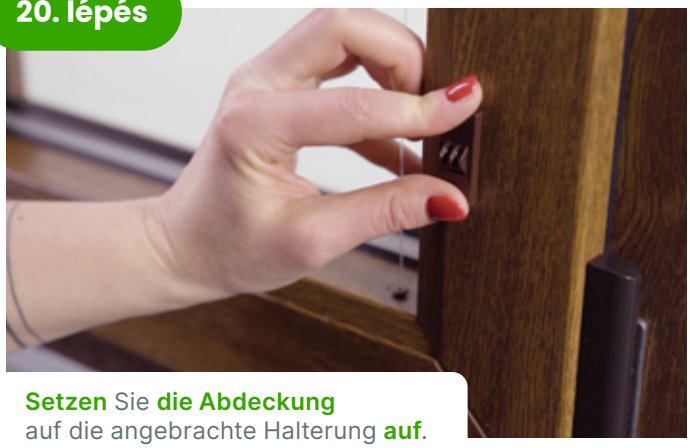

Setzen Sie **die Abdeckung** auf die angebrachte Halterung **auf**.

21. lépés

Überprüfen Sie abschließend die Funktionstüchtigkeit der Jalousie.

✱ Beépítés fa ablakokba

22. lépés

A szilikon fonal fa ablakokba rögzítéséhez fúrjon egy **4,5 mm átmérőjű és 12 mm mély lyukat** a rögzítőcsapnak megjelölt helyre (9. pont).

23. lépés

Óvatosan helyezze a mellékelt csavart az így **előkészített furatba**.

24. lépés

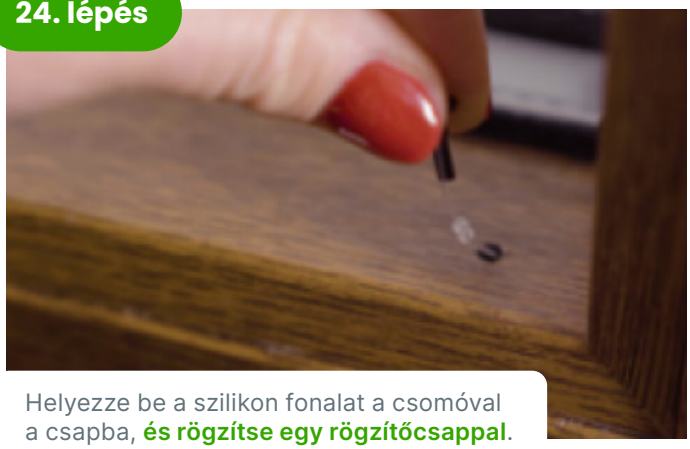

Helyezze be a szilikon fonalat a csomóval a csapba, **és rögzítse egy rögzítőcsappal**.

25. lépés

Kövesse a további utasításokat a 13. ponttól.